

# Nos dossiers choisis : 2018

## Travaux réalisés par LAMOA Expertise :

**1abc** – *Gisant de la Reine Bérengère, Abbaye Royale de l'Épau (72)* : étude des restes de polychromie et mise en évidence d'un problème de conservation en lien probable avec l'utilisation inappropriée de produits chlorés pour l'entretien ou le traitement de la surface sculptée.

**2ab** – *Château Chavat à Podensac (33), contamination microbienne d'un plafond peint* : diagnostic in situ, microanalyses MEB, identification des moisissures et détermination du degré d'activité en collaboration avec notre partenaire microbiologiste.

**3abc** – *Vierge à l'Enfant de l'église Saint-Joseph-des-Carmes à Paris (sculpture en calcaire d'apparence monochrome)* : analyse de la stratigraphie dans le but d'orienter les restaurateurs dans le choix des dégagements.

**4ab** – *Peintures murales de l'Église Sourp Hovhannès à Meghri (Arménie)* : analyse approfondie des enduits et torchis à des fins techniques et de reconstitution.

**5a à 5f** – LAMOA Expertise a été mandaté par la Justice Italienne pour réaliser les analyses scientifiques de 14 toiles présumées d'Amedeo Modigliani et de Moïse Kisling à des fins d'authentification (séquestre d'exposition, Gênes 2017).

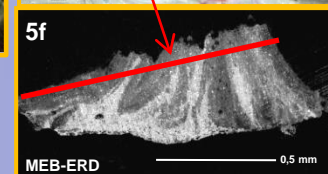
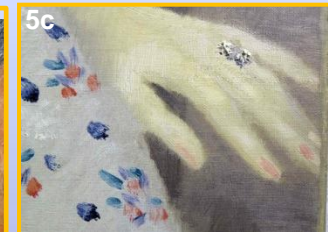
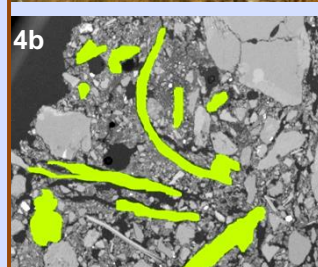
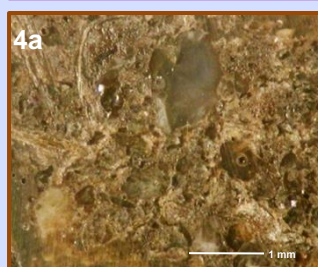
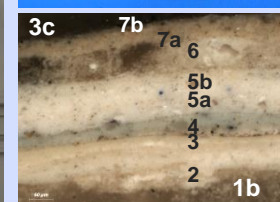
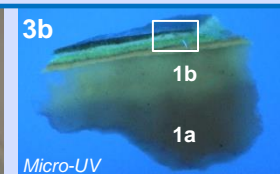
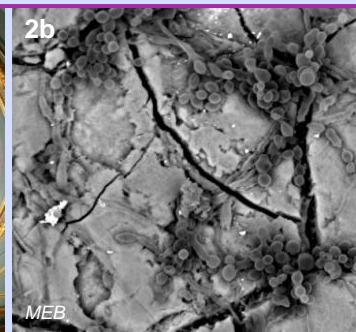
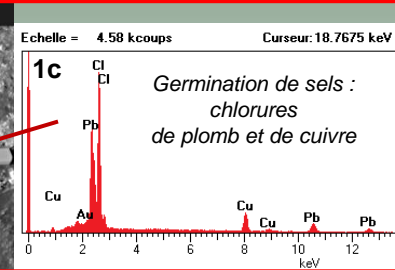
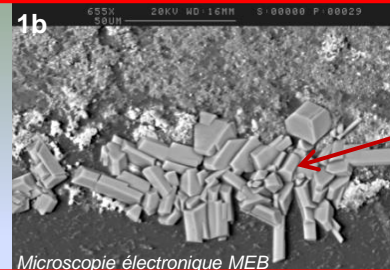

## LAMOA EXPERTISE :

Laboratoire d'Analyse des Matériaux et des Objets d'Art

[contact.lamoa.exp@gmail.com](mailto:contact.lamoa.exp@gmail.com) - [www.lamoa.fr](http://www.lamoa.fr)

